

## FATADA LATERALA STANGA

Scara 1 : 50

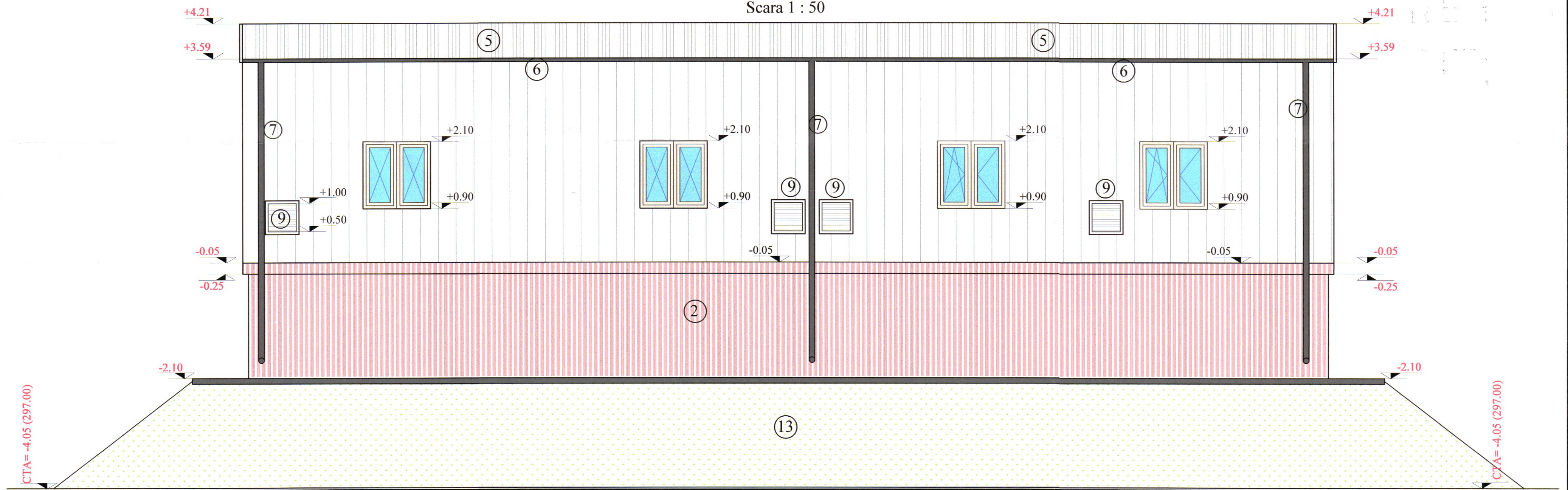

## LEGENDA

- PANOURI SANDWICH 10CM RAL 9002
- TENCUIELI EXTERIOARE DRISCUITE SI VOPSITORII RAL 8012 -MARO
- TAMPLARIE EXTERIOARA DE PVC RAL 9010 CU BARIERA TERMICA SI GEAM TERMOIZOLANT
- BALUSTRADA METALICA OTEL H=1.10M VOPSIT RAL 7011
- INVELITOARE PANOURI SANDWICH 8 CM RAL 9002
- JGHEAB TABLA VOPSITA IN CAMP ELECTROSTATIC, Ø125 MM, RAL 7037 GRI
- BURLAN TABLA VOPSITA IN CAMP ELECTROSTATIC, Ø100 MM, RAL 7037 GRI
- TROTUAR DE GARDA -BETON CU FINISAJ QUARTZ ANTIDERAPANT
- JALUZZEA VENTILATIE GRAVITATIONALA
- VENTILATOR ELECTRIC
- TREPIE BETON ACCES
- RAMPA INTRETINERE BETON ANTIDERAPANT
- TALUZ INIERBAT si RIGIDIZAT CU GEOGRILE

## NOTA

-A se citi impreuna cu planurile de rezistenta si cu cele de tehnologie pentru a se prevedea golurile tehnologice!

**Lucrarile pentru structura acoperisului nu vor incepe pana cand nu se vor monta echipamentele tehnologice de dimensiuni mari (pasarela, decantoare, etc) in statia de epurare.**

**- Pasarela pietonala si balsutrada aferenta nu reprezinta un obiect al proiectului de rezistenta, acestea fiind considerate echipamente tehnologice si livrate/insusite de catre furnizor.**

-In cladirea statiei de epurare trebuie asigurate cel putin patru schimburi de aer pe ora prin ventilare electrica.

- Toate cotele sunt raportate la cota ±0.00.

- Cotele sunt date in cm; cotele de nivel sunt date in m.

±0.00= 301.05 (rMN)  
CTA= -4.05= 297.00 (rMN)

INCADRAREA CONSTRUCTIEI IN CLASE SI CATEGORII	
CATEGORIA DE IMPORTANTA GLOBALA A CLADIRII, cf. H.G. 766/1997	'C'
CLASA DE IMPORTANTA (CATEGORIA DE IMPORTANTA SPECIFICA), cf. P100-1/2013	II
GRADUL DE REZISTENTA LA FOC, cf. P118-99	V
CATEGORIA DE RISC DE INCENDIU, cf. P118-99	MIC



 S.C. Pro Ex Co S.R.L. ORADEA CUI. 17801909 Oradea, str. Barcaului, nr.15	Beneficiar : COMUNA BUDUREASA RO. BIHOR.		Denumire proiect : EXTINDERE ALIMENTARE CU APA SI INFINTARE CANALIZARE IN COM. BUDUREASA, JUD. BIHOR	Proiect nr.: 1695/2026
	Sef proiect: ing. Moca Eugen		Denumire planșă : STATIE EPURARE FATADA LATERALA STANGA	Planșă nr.: A-09
	Proiectat: arh. Vlad Apostol			Scara: 1:50
	Verificat: ing. Moca Eugen			
	Desenat: arh. Vlad Apostol			

Acest document nu poate fi reprodus, copiat sau folosit în nici un alt scop decât pentru care a fost comandat și executat! Informațiile conținute în acest document nu pot fi transmise la terți sau folosite în alte scopuri fără acordul scris al S.C. PROEXCO S.R.L.